UNIVERSIDAD DE GRANADA

Facultad de Ciencias de la Educación

# Mesa de experiencias innovadoras en educación: sostenibilidad y reciclaje como ejes de acción

Desde el Mié, 30/10/2024 - 18:30 hasta

difusion noticias actividadesestudiantescurso 24-25medio ambiente

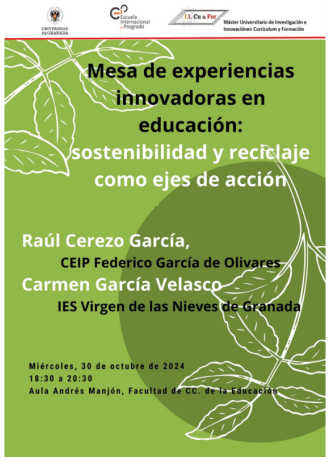


Esta Mesa de experiencias innovadoras en educación se enmarca en el Plan FIE (Formación e Innovación Educativa) del Máster en investigación e innovación en currículum y formación.

El objetivo de la actividad es dar a conocer iniciativas y proyectos educativos innovadores que se han desarrollado durante años en diferentes etapas educativas. En esta mesa se presentan dos proyectos: "El olivar, riqueza natural" desarrollado en el CEIP Federico García Lorca de Olivares (Granada) y "ReCrea: reciclaje creativo" desarrollado en el IES Virgen de las Nieves (Granada).

Fecha: 30 de octubre de 2024
Horario: 18:30 a 20:30
Lugar: Aula Andrés Manjón, Facultad de CC. de la Educación


Copyright© 2025 Universidad de Granada