UNIVERSIDAD DE GRANADA

Facultad de Ciencias de la Educación

Información y Atención a Personas Usuarias en Semana Santa 2025

09/04/2025

difusion noticias estudiantesNoticias secretaríacurso 2024/2025

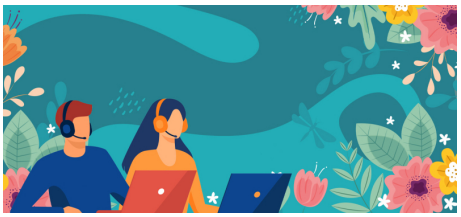

Durante la Semana Santa (12 al 20 de abril de 2025), la Universidad de Granada reduce su actividad, pero se siguen prestando una serie de servicios.

Para más información, consulte el siguiente enlace:

https://www.ugr.es/destacado/plan-atencion-semana-santa-2025

Pueden dirigir sus consultas o solicitar información a la siguiente dirección de correo electrónico:

mcduca@ugr.es

Copyright© 2026 Universidad de Granada