UNIVERSIDAD DE GRANADA

Facultad de Ciencias de la Educación

Inscripción abierta III JORNADAS DE INNOVACIÓN DOCENTE de la Facultad de Ciencias de la Educación

05/05/2025

Congresos, jornadas, cursos y seminarios actividadesProfesoradocurso 2024/2025

Dentro de las actividades que se están llevando a cabo en el Equipo Docente de Formación Inicial, se han organizado las III Jornadas de Innovación Docente de la Facultad de Ciencias de la Educación. En ellas, se presentarán algunos de los Proyectos de Innovación y Equipos Docentes que se están desarrollando en nuestro centro. Aunque sean unas Jornadas organizadas dentro del Equipo Docente, están abiertas a todo el PDI de la facultad.

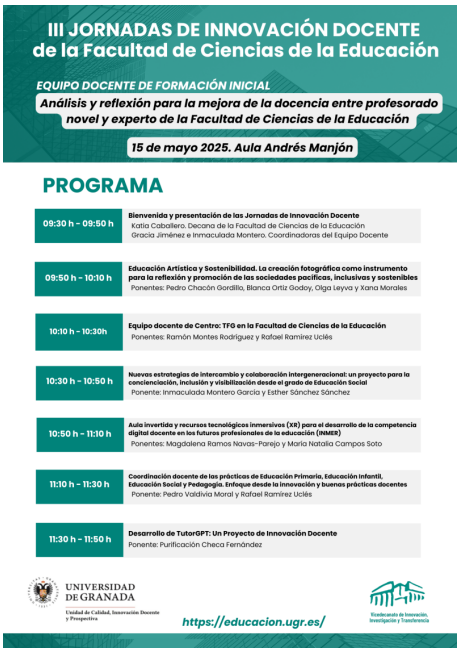

El formulario de inscripción está disponible en Acceso Identificado – “Formación del PDI” (se deberá pinchar en la pestaña “solicitar” para acceder a la ficha de cada curso).

El plazo permanecerá abierto hasta el día 8 de mayo de 2025.

Más información en la web del Vicerrectorado de Calidad, Innovación Docente y Estudios de Grado

y en @email

¡Esperamos vuestra participación!

ADJUNTO	TAMAÑO
Programa	1.08 MB

Copyright© 2025 Universidad de Granada